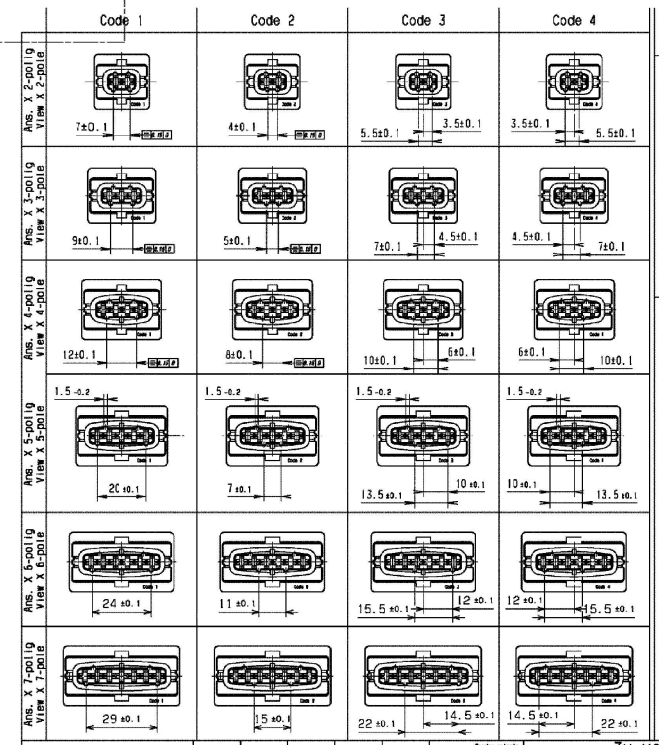

4 polig : Schieber geschlossen
4 POLE : SLIDER IN CLOSED POSITION

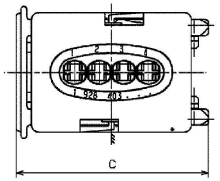

Code 5	
Sonderversionen	Special Version
Anwendungen nur für Bosch HFM-5. Gesperrt für alle anderen Anwendungen.	Application only for Bosch HFM-5. Not allowed for all other application.

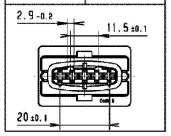

Anlieferzustand: Schieber vormontiert
INCOMING STATUS: SLIDER PRE ASSEMBLED

Aufgesteckt: Schieber geschlossen
CONNECTED: SLIDER IN CLOSED POSITION

2-4-polig (hier Schieber Li. dargestellt)
2-4-POLE (LEFT SLIDER SHOWN)

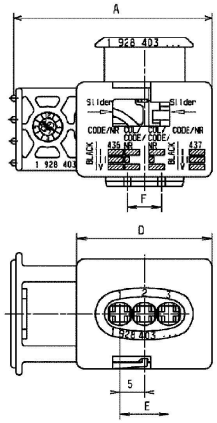

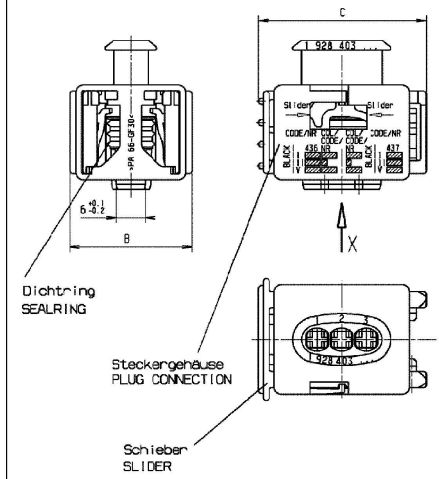

5-7-polig (hier Schieber Re. dargestellt)
5-7-POLE (RIGHT SLIDER SHOWN)

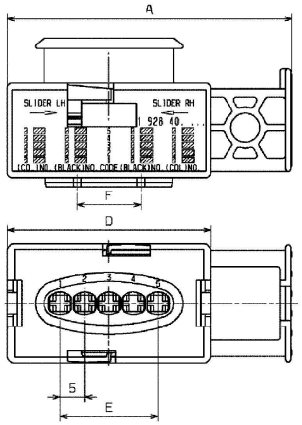

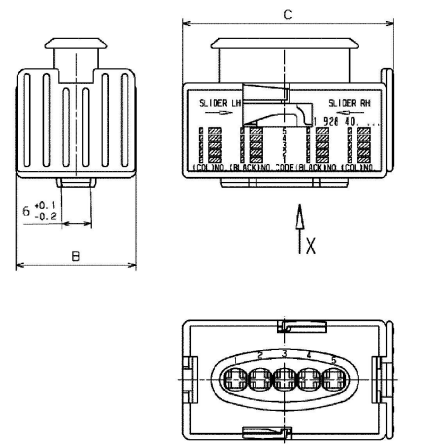

Kodierung/CODE		CODE 1	CODE 2	CODE 3	CODE 4		Code 5 Sonderversionen SPECIAL VERSION
		schwarz BLACK	schwarz BLACK	schwarz BLACK	schwarz BLACK		schwarz BLACK
2-polig 2-PIN	Entw.-Nr.:D 928 000 ... DEVELOPMENT DRAWING NO.	298					
	Sachnummer PART NO. 1 928 40. ... Schieber v. LI SLIDER LEFT	3 445	. . . .	. . . .	. . . .		. . . .
	Sachnummer PART NO. 1 928 40. ... Schieber v. RE SLIDER RIGHT	3 446	. . . .	. . . .	. . . .		. . . .
3-polig 3-PIN	Entw.-Nr.:D 928 000 ... Development Drawing No.	297					
	Sachnummer PART NO. 1 928 40. ... Schieber v. LI SLIDER LEFT	3 436 ⊕	. . . .	. . . .	. . . .		. . . .
	Sachnummer PART NO. 1 928 40. ... Schieber v. RE SLIDER RIGHT		. . . .	. . . .	. . . .		. . . .
4-polig 4-PIN	Entw.-Nr.:D 928 000 ... DEVELOPMENT DRAWING NO.	299					
	Sachnummer PART NO. 1 928 40. ... Schieber v. LI SLIDER LEFT	3 440 ⊕	. . . .	. . . .	. . . .		. . . .
	Sachnummer PART NO. 1 928 40. ... Schieber v. RE SLIDER RIGHT	3 441 ⊕	. . . .	. . . .	. . . .		. . . .
5-polig 5-PIN	Entw.-Nr.:D 928 000 ... DEVELOPMENT DRAWING NO.	300					
	Sachnummer PART NO. 1 928 40. ... Schieber v. LI SLIDER LEFT	4 276 ⊕	. . . .	. . . .	. . . .		4 225 ⊕
	Sachnummer PART NO. 1 928 40. ... Schieber v. RE SLIDER RIGHT	4 275 ⊕	. . . .	. . . .	. . . .		4 224 ⊕
6-polig 6-PIN	Entw.-Nr.:D 928 000 ... DEVELOPMENT DRAWING NO.	301					
	Sachnummer PART NO. 1 928 40. ... Schieber v. LI SLIDER LEFT	. . . .	. . . .	. . . .	. . . .		. . . .
	Sachnummer PART NO. 1 928 40. ... Schieber v. RE SLIDER RIGHT	. . . .	. . . .	. . . .	. . . .		. . . .
7-polig 7-PIN	Entw.-Nr.:D 928 000 ... DEVELOPMENT DRAWING NO.	302					
	Sachnummer PART NO. 1 928 40. ... Schieber v. LI SLIDER LEFT	. . . .	. . . .	. . . .	. . . .		. . . .
	Sachnummer PART NO. 1 928 40. ... Schieber v. RE SLIDER RIGHT	. . . .	. . . .	. . . .	. . . .		. . . .

⊕ = Werkzeug vorhanden TOOL EXISTING

Zu verwendende Kontakte
CONTACTS TO BE USED

Kabeltyp CABLE TYPE	Leitungsquerschnitt CABLE CROSS-SECTIONAL AREA	Kontakt(AMP) CONTACT (Sn)	Kontakt(AMP) CONTACT (Au)	Einzelverdrahtung SINGLE WIRE (AMP)	Anschlagwerkzeug CRIMPING-TOOL
FLK	0.19-0.36mm²	929 341-3	2-929 941-1	826 904	876 334-1
	0.50-1.00mm²	929 339-3	2-929 939-1	826 904	876 335-1
	1.50-2.50mm²	929 337-3	2-929 937-1	826 905	876 335-1
FLR	0.35-0.50mm²	929 341-3	2-929 941-1	826 904	876 334-1
	0.50-1.00mm²	929 339-3	2-929 939-1	826 904	876 335-1
	1.50-2.50mm²	929 337-3	2-929 937-1	826 905	876 335-1

Polzahl PIN NO.	2	3	4	5	6	7
A $^{+1.3}_{-1.1}$	36	41	49	58.2	65.7	73.2
B ±0.4	25	25	27	24.4	24.4	24.4
C $^{+0.7}_{-1.0}$	31.8	34.3	39.3	43	48	53
D $^{+0.4}_{-0.0}$	22.6	27.6	32.6	41.6	46.6	51.6
E ±0.1	5	10	15	20	25	30
F ±0.1	5.5	7	10	13 (11.5)	18	23

(20)

Messer (Aggregat) und Kontakte (KB-Stecker) muessen gleiche Oberflaeche aufweisen.

PIN (AGGREGATE) AND CONTACT (KB-PLUG) MUST HAVE THE SAME SURFACE

zugehörige Schnittstelle Aggregateseite:
1 928 A00 75S
D 928 002 69A
D 928 002 26A
Y 280 A62 566A
Außenmaße= Größtwerte
Innenmaße= Kleinstwerte

Kodierung "1" ist Standardkodierung.

Bei Festlegung des Einbauortes des entsprechenden Aggregates oder Gerätes Platzbedarf für Verriegelungsschieber berücksichtigen.

Farbe siehe Tabelle
Stoffe:
Steckergehäuse: PA 66 mit 30% GF
Schieber: PA 66 mit 15% GF
Dichtring: Weichgummi-Silikon MVQ (Shore A Härte 30±5) orange

ACCOMPANYING INTERFACE-AGGREGATE-PART:
1 928 A00 75S
D 928 002 69A
D 928 002 26A
Y 280 A62 566A
OUTSIDE DIMENSION = LARGEST VALUE
INSIDE DIMENSION = SMALLEST VALUE

CODE TYPE "1" IS THE STANDARD CODE.

BY DECISION OF THE ASSEMBLY-PLACE FOR THE AGGREGATES OR INSTRUMENTS, TAKE IN CONSIDERATION SPACE FOR LOCK-SLIDER.

COLOUR: SEE TABLE
MATERIAL:
PLUG HOUSING: PA 66 WITH 30% GF
SLIDER: PA 66 WITH 15% GF
SEALRING: SOFT RUBBER-SILICON MVQ (SHORE A 30±5) ORANGE

Montagevorschrift Stecker: ASSEMBLY INSTRUCTIONS OF CONNECTOR:	1 928 A00 81M
Verarbeitungsvorschrift Kabelbäume: PROCESS SPECIFICATION FOR WIRING HARNESS:	Y 280 F70 004
Zubehör für Kompaktsteckverbindung: ACCESSOIRIES OF KOMPAKT CONNECTOR:	1 928 A00 257

zugehörige TKU: TECHNICAL COSTUMER INFORMATION:	3/4-polig	5-polig
Kenndaten- und Prüfdatenblatt: CHARACTERISTIC AND TEST DATA SHEET:	Y 928 K00 015	Y 928 K00 073

20	F030JA0304	20170906	Fr				-
01	NEW EDITION	19950413	Bert/C	Bert/C	Fenger	213	GS-C2/ENG2
Ind	Change/Aend.	YYYYMMDD	Drawn/Gez.	Checked/Gepr.	Release /Freig.	BWN	Resp. dept./Verantw. Abt.
Lang/Spr. en/de	Syst. -	Wght/Gew. -					
Scale/M. 2:1							
MKG -							

BOSCH

Kompaktstecker 2
KOMPAKT CONNECTOR 2

Doc. type AGZ
OFFER DRAWING ANGEBOTSZEICHN.
A 928 000 300
Repl. for - Repl. by -
DP/TD - Ind. - Format A1
Sheet/Bl 1 / 1

This drawing is the exclusive property of Robert Bosch GmbH, without their consent it may not be reproduced or given to third parties.

Alle Rechte bei Robert Bosch GmbH, auch für den Fall von Schutzrechtsanmeldungen. Jede Verfügungsbefugnis, wie Kopier- und Weitergaberecht, bei uns.